

法國、西班牙「神秘淨土」10天8夜導賞遊套票

AIRFRANCE

旅遊新模式

- 2人成行
- 專員遠赴當地考察，為您設計最獨特的旅遊體驗
- 由旅遊顧問依照您所需，度身籌劃您尊屬的行程
- 貼心安排愜意住宿、地道佳餚、餐廳推介及司機接送

暢玩畢爾包.聖塞瓦斯蒂安.路德.圖魯茲.波爾多

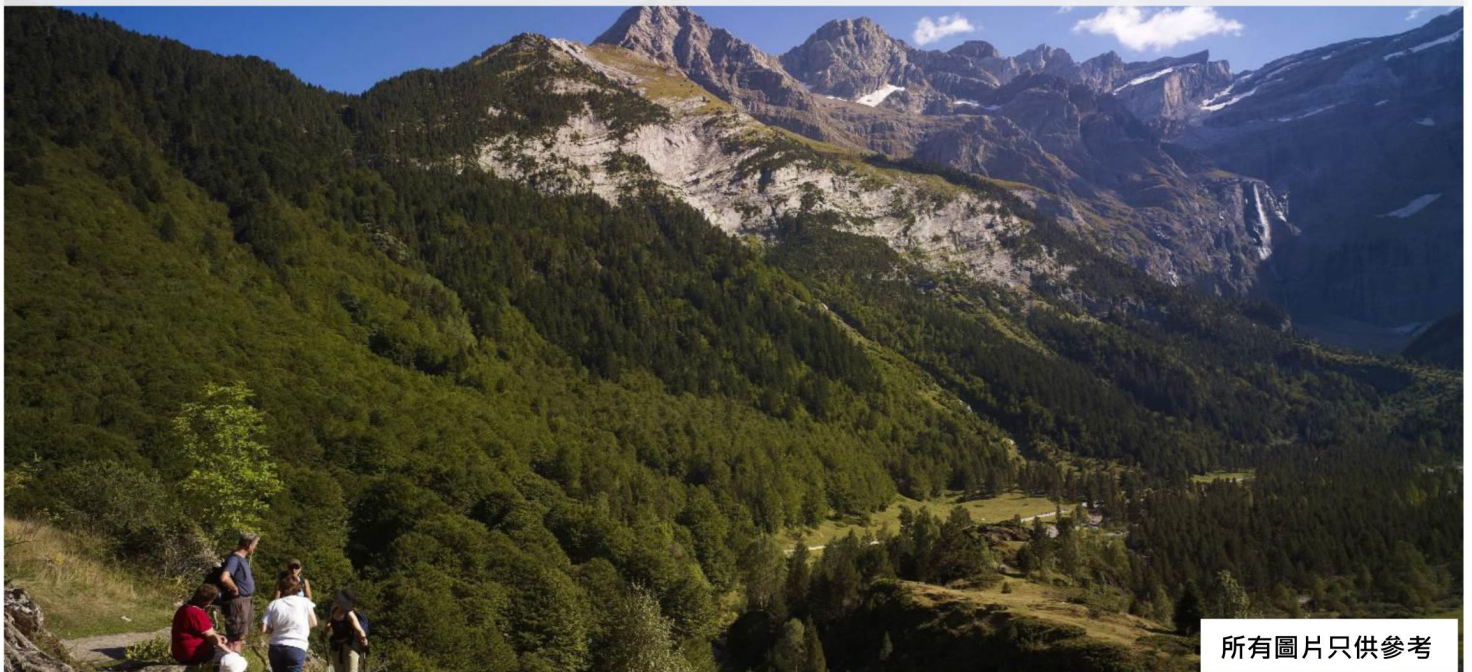

行程特色:

- 特別安排前往古根漢美術館，一座西班牙建築的代表作。
- 前往著名天主教朝聖地——路德。
- 暢遊比利牛斯國家公園及比戈爾南峰，置身於凡塵靜土之中。
- 參觀空中巴士廠及航空博物館，探索當今法國的尖端科技與其發展。
- 踏足歐洲最大的比拉大沙丘，感受萬里黃沙的震撼。
- 尋訪法國醉人酒鄉 —— 波爾多及聖艾美倫。

多人同行更 Jetso:

四人或以上同行，可享專車接往香港機場服務乙次。

每房最多可安排一部車

離島區恕不能安排此服務

行程	早餐	午餐	晚餐
第一天: 香港出發			
第二天: → 巴黎 → 畢爾包(古根漢美術館、老城區) 早上抵達巴黎，轉機往西班牙比斯開省的首府「畢爾包」。機場與導遊會合後，2小時市內觀光，參觀古根漢美術館及老城區等。			
【古根漢美術館 Guggenheim Museum】 畢爾包的地標，是一個專門展出當代藝術作品的美術館。由 Frank O. Gehry 設計，整個美術館的中庭就像花蕊，參差高低不一的藝廊就似花瓣般向外盛開，是解構主義建築的代表作。廣場上以鮮花塑造出的「巨犬」作品與美術館互相輝影。			
【老城區 Casco Viejo】 讓畢爾包人引以為傲的老城區，暱稱第七街(Siete Calles)，腹地雖不大卻有一座號稱全歐洲最大的室內市場(Mercado de la Ribera)，和一座建於1379年的哥德式教堂(Cathedral de Santiago)。			
住宿: 4*畢爾包- Barcelo Bilbao Nervion or Melia Bilbao or similar	酒店	/	/
第三天: 畢爾包 → 聖塞瓦斯蒂安(拉孔查海灘、舊城區、自由品嚐西班牙小吃) → 路德 早餐後，約 09:00 乘專車出發前往聖塞瓦斯蒂安，車程約 1 小時 30 分。遊拉孔查海灘及舊城區等。自費享用午餐。繼續行程前往法國路德，車程約 3 小時。下午自由活動。			
【聖塞瓦斯蒂安 San Sebastian】 位於西班牙東北部，瀕臨比斯開灣，吉普斯誇省會。全西班牙只有 10 間米芝蓮三星餐廳，聖塞瓦斯蒂安佔三間，是西班牙有名的美食之都。人口不足 20 萬。聖塞瓦斯蒂安市於 2012 年天更壓倒東京及悉尼，榮膺全球美食天堂。			
【拉孔查海灘 La Concha Bay】 位於市中心，由市政廳至 Pico del Loro 約 1,500 米長的白色沙灘，配上繁華都市為背景，景色美麗而層次豐富，是攝影者至愛的拍攝地點，故被譽為「歐洲最漂亮的沙灘」。			
【舊城區 Old Town】 聖塞瓦斯蒂安最古老的部分：聖瑪麗亞教堂和維森特教堂、另外有很多獨特建築，由古老的多明尼加修道院改建的聖特爾莫博物館、由新古典主義的老市政廳改建的市立圖書館、憲法廣場、鬥牛場等等。還有大量供應西班牙風味小食的酒吧。			
住宿: 4*路德- Grand Hotel Gallia et Loudres or similar	酒店	建議到米芝蓮星級餐廳用餐 (可代訂餐廳)	/
第四天: 路德(路德聖殿) → 比利牛斯國家公園健行樂 → 路德 早餐後，約 09:00 乘專車往路德聖母朝聖地朝聖。下午前往比利牛斯國家公園健行。			
【路德聖殿 Sanctuary of Our Lady of Lourdes】 傳說 1852 年 2 月 11 日，有一位 14 歲少女 Bernadette 在 Gave de Pau 河邊的洞穴附近多次見到聖母瑪利亞顯靈。有一次聖母指示小女孩，到河邊喝點水及洗洗臉。當 Bernadette 挖開洞穴附近的地面時，泉水噴湧而出，相傳那泉水有治愈疾病的神效。漸漸小鎮成為天主教徒的朝聖地。			
【比利牛斯國家公園健行樂 Pyrenees National Park】 山中的比利牛斯山國家公園成立於 1967 年，沿著法國和西班牙國界延伸 1 百公里。此地部分壯觀景致冠稱歐洲第一，包括了大量蝴蝶飛翔的草地和終年積雪的高山峰頂。海拔的高度和氣候的變化頗大，因而區內擁有多樣化的動植物。			
住宿: 4*路德- Grand Hotel Gallia et Loudres or similar	酒店	/	/

行程	早餐	午餐	晚餐
<p>第五天: 路德 → 乘覽車登上比戈爾南峰 → 聖拉里蘇朗</p> <p>早餐後，約 09:00 乘專車前往 La Mongie，車程約 1 小時 30 分。乘吊車上比戈爾南峰，在峰頂觀景台極目遠眺比利牛斯山峰美景。乘吊車下山後，轉乘專車往聖拉里蘇朗，車程約 45 分鐘。欣賞聖拉里蘇朗峽谷及自然保護區景觀。</p> <p>【戈爾南峰 Pic du Midi】</p> <p>南部比利牛斯地區是法國西南部最大地區，未受污染的自然資源讓遊人能盡情享受風光明媚的大自然。從 La Mongie(1800 公尺)乘纜車進入到比戈爾南峰(2877 公尺)，雄偉壯麗的南部山峰，週邊地區在 2003 年列為法國國家自然風景保護區。</p>			
住宿: 4*比戈爾南峰山區- Mercure Sensoria de Saint-Lary-Soulan or similar	酒店	/	/
<p>第六天: 聖拉里蘇朗 → 圖魯茲(空中巴士廠及航空博物館)</p> <p>早餐後，約 09:00 乘專車前往圖魯茲，車程約 2 小時 30 分。遊空中巴士廠及航空博物館，下午自由活動。</p> <p>【空中巴士廠及航空博物館 Airbus Company & Aeroscopia Museum】</p> <p>於 1970 年由德國、法國、西班牙與英國共同創立的民航飛機製造公司，總部設於法國布拉尼亞克，與美國的波音公司平分秋色，共同主導現今全球的民航機市場，是歐洲最大的軍火供應製造商空中巴士集團(Airbus Group)旗下企業。空中巴士的生產線是從 A300 型號開始的，時至今日已經開發了 10 種不同型號之廣體客機，包括有 A330,A350 及 A380 等，走進空中巴士的組裝廠房及航空博物館，必定能令你大開眼界。</p>			
住宿: 4*圖魯茲- Crowne Plaza Toulouse or similar	酒店	/	建議品嚐當地鴨鵝料理(可代訂餐廳)
<p>第七天: 圖魯茲(市政廳、聖塞尼教堂、勒雅克賓修道院、阿塞扎官邸)</p> <p>早餐後，約 09:00 乘專車在市內觀光，遊市政廳、聖塞尼教堂、勒雅克賓修道院及阿塞扎官邸等。</p> <p>【市政廳 Capitole de Toulouse】</p> <p>始建於 1190 年，為這個財富和影響力日益增強的省提供一個政府所在地，其中一些內部建築可追溯至 16 世紀，並使用新古典主義風格的特色粉紅色磚所建成。</p> <p>【聖塞尼教堂 Saint Sermin Basilica】</p> <p>建於公元 1080 至公元 1120 年間的一座羅馬式教堂。整座聖塞尼教堂以紅磚築成，正面的拱門上精雕細琢的耶穌升天塑像與人型雕塑柱頭，以及高聳的八角形紅磚鐘樓，是這座教堂最具獨特之處。</p> <p>【勒雅克賓修道院 Jacobins Church】</p> <p>修道院始於 13 世紀，現今是不時舉辦各項藝術展覽的博物館，同時也是放置聖托馬斯·阿奎納遺物(1225 - 1274 年)的地方，他是天主教研究哲學根據的重要人物。</p> <p>【阿塞扎官邸 Hotel d' Assezat】</p> <p>由商人阿塞扎始建於 1555 年，是法國南部的文藝復興時期的宮殿建築的傑出範例。官邸內展示重要的私人收藏，包括特色油畫、素描、雕塑、古籍和家具。最特別的繪畫和圖紙的收藏是 19 世紀和 20 世紀初法國繪畫(印象派風格，納比派，後期印象派和野獸派)。</p>			
住宿: 4*圖魯茲- Crowne Plaza Toulouse or similar	酒店	/	/

行程	早餐	午餐	晚餐
----	----	----	----

第八天: 圖魯茲 → 大西洋阿卡雄灣 → 比拉大沙丘 → 波爾多

早餐後，約 08:00 乘專車出發往阿卡雄灣，車程約 4 小時 30 分。到歐洲最高的大沙丘上欣賞阿卡雄灣及內陸森林美景。繼續乘車往波爾多，車程約 1 小時。

【大西洋阿卡雄灣 Bassin d' Arcachon】

阿卡雄灣位處大西洋海岸、加隆河河口一個鹹淡水交界的海灣內，正適合蠔的生長，故這裡是法國生蠔產量最多的地區，所以又被稱為「生蠔之鄉」。除生蠔外，這裡的沙灘也很出名，因鹹淡水交界，遊客可以選擇在較平靜的大型環礁湖那邊暢泳，幾步之遙，便可轉移到迎着大西洋海浪的海灘作水上活動。

【比拉大沙丘 Pyla Sand Dune】

在波爾多地區沿海一帶的一個大沙丘，沙丘長 2.7 公里、闊 500 米、高 110 米，沙量約 6000 萬立方米，是歐洲最高的大沙丘。沙丘是由大西洋吹上岸的沙堆積所形成，沙丘仍不斷增長及漸漸向內陸移動中。沙丘一面面向大西洋，一面面向朗德森林，是絕佳的天然觀景台。

住宿: 4*波爾多- Mercure Bordeaux Chateau Chartrons or Intercontinental Bordeaux – Le Grand Hotel or similar	酒店	建議品嚐生蠔料理 (可代訂餐廳)	/
---	----	---------------------	---

第九天: 波爾多 → 聖艾美倫(酒鄉品酒) → 波爾多(坎孔斯廣場、大劇院、自由購物)

早餐後，約 09:00 乘專車出發前往著名酒區聖艾美倫，車程約 45 分鐘。訪 Chateau de Laudes 酒莊，由酒莊人員帶領參觀及品酒。乘專車返回波爾多，車程約 45 分鐘。市內觀光及自由活動。

【聖艾美倫 Saint Emilion】

由一位隱士在 1300 年前建立的一座城市，現在仍保留了很多歷史建築，1999 年被列為世界文化遺產，是一個名副其實的露天博物館。聖艾美倫另一特色是其土壤非常適合種植葡萄，故此地能成為波爾多區最大的紅酒產區之一。

【波爾多大劇院 Grand Theatre】

波爾多大劇院是波爾多的標誌性地標，由維克多路易 (Victor Louis) 於 1773 年至 1780 年間興建而成，位於波爾多市中心，堪稱全法國最美的建築物。這幢歐洲建築以廊台環繞的主建築以及數根巨柱支撐而起的門廳為主，美輪美奐，柱上刻有各式希臘式的雕像和詩詞，氣派不凡，更為日後巴黎歌劇院的設計，樹立典範。更被列為聯合國教科文組織列入世界遺產之一。

住宿: 4*波爾多- Mercure Bordeaux Chateau Chartrons or Intercontinental Bordeaux – Le Grand Hotel or similar	酒店	/	/
---	----	---	---

第十天: 波爾多 → 香港

早餐後，上午自由活動，下午乘專車往波爾多機場，乘飛機返港。航機於翌日抵達香港國際機場。

/	/	酒店	/	/
---	---	----	---	---

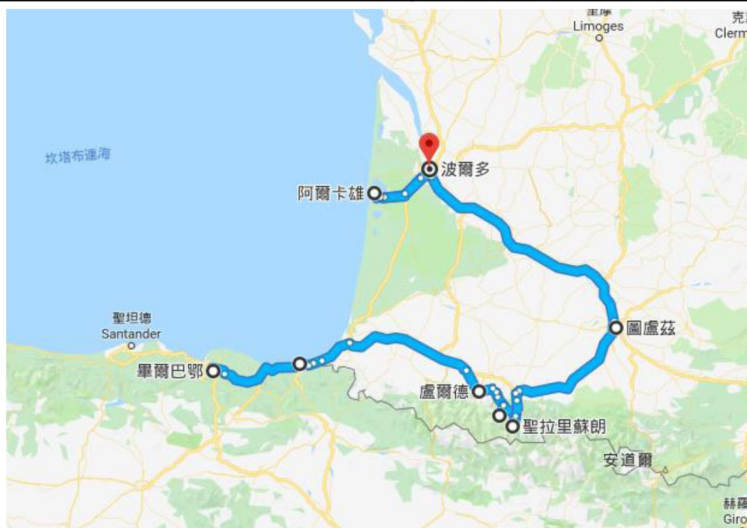

暢玩
畢爾包.聖塞瓦斯蒂安.
路德.圖魯茲.波爾多

景點介紹



設計獨特的古根漢美術館是畢爾包的象徵性建築物及必遊景點



走進圖魯茲空中巴士廠房及航空博物館讓你大開眼界

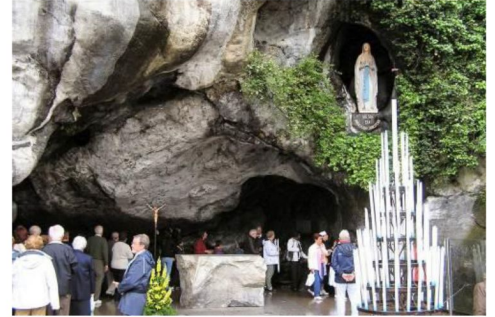

傳說聖母曾多次在路德顯聖，每年都有很多天主教徒前來朝聖



比利牛斯山國家公園擁冠稱歐洲第一的壯觀景致



波爾多附近沿海地帶，有歐洲最高的大沙漠 Pyla Sand Dune



阿塞扎官邸展出很多 19 世紀和 20 世紀初法國珍貴的畫作

美食介紹



聖塞瓦斯蒂安是西班牙有名的美食之都，西班牙境內只 10 家米芝蓮 3 星餐廳，這小城市擁 3 家

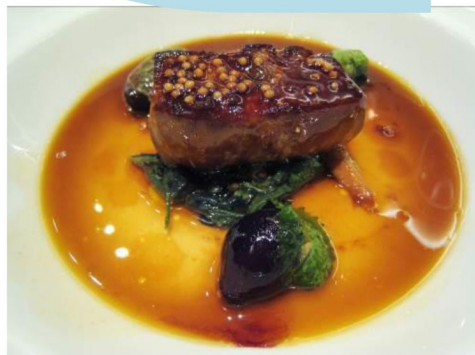

圖魯茲出名鴨料理，必食推介鴨或鵝肝 Foie Gras 及鴨肉砂鍋 Cassoulet



到生蠔之鄉阿卡雄灣一定要品嚐一下新鮮生蠔

日子	城市 (國家)	酒店 A (4-5*)	酒店 B (4*)
第二天	畢爾包 (西班牙)	Melia Bilbao or similar	Barcelo Bilbao Nervion or similar
第三天	路德 (法國)	Mercure Sensoria de Saint-Lary-Soulan or similar	
第四天			
第五天	比戈爾南峰山區(法國)	Mercure Sensoria de Saint-Lary-Soulan or similar	
第六天	圖魯茲(法國)	Crowne Plaza Toulouse or similar	
第七天			
第八天	波爾多(法國)	Intercontinental Bordeaux- Le Grand Hotel or similar	Mercure Bordeaux Chateau Chartrons or similar
第九天			

酒店	佔半房 (每位成人) HKD				單人房
	2-3 人同行	4-5 人同行	6-7 人同行	8 人同行	
酒店 A (4 & 5 *)	\$80,729 起	50,599 起	40,369 起	35,449 起	6,999 起
酒店 B (4 *)	\$74,669 起	46,629 起	37,059 起	32,849 起	5,199 起

房間以兩人一房為主，單數報名則安排加床為準。如要求全程單人房，則需補單人房的附加費。
Room based on two persons sharing a room. 3rd person will be extra bed or Single supplement for whole trip

**如遇星期五/六/公眾假期，價格會有所調整。

費用包括 Price Includes:

- 法國航空由香港至畢爾包及由波爾多至香港經濟客位機票乙張。
Open jaw economy class ticket from Hong Kong to Bilbao & from Bordeaux to Hong Kong on Air France.
- 8 晚酒店住宿連每天早餐。
8 nights hotel accommodation with daily breakfast.
- 全程國語司機兼導遊專車接送服務連小費。(專車服務時間以每日 10 小時及尾站落車以晚上 20:30 為限，如逾時需繳 HKD\$1,000/小時)
Private Car with trips and English speaking driver guide. (Private Car Service is only available for 10 hours and until 20:30 per day, if any overtime case-HKD\$1,000/hour)
- 行程中所述之活動及餐點。
Meals & Summer Activities mentioned in the itinerary.
- 司機及導遊小費。
Tips for driver and guide.
- 旅遊業議會 0.15%印花稅。
0.15% TIC Levy.
- 港幣\$100,000 平安保險。
HK\$100,000 Group Accident Travel Insurance.

<p>備註:-</p> <ul style="list-style-type: none"> ● 費用以港幣計算及以成人為作價單位。 ● 小童佔半房 或 加床按成人價格減：\$1,500。 ● 費用並不包括香港及各地機場稅，燃油附加費及其他稅項，如航空公司調整有關之燃油附加費，客人須補回或可取回差額。(此稅項需另加每人全程\$40 服務費) ● 只適用於法國營運之航班。 ● 訂位代號：“N”；機票有效期為 5 天至 12 個月。 ● 「香港旅遊業議會」(TIC)建議客人出發前購買旅遊綜合保險。 ● 有關  無線上網服務，均以酒店安排為準。 	<p>Remarks:-</p> <ul style="list-style-type: none"> ● Prices are quoted in HK dollars and per adult basis. ● Child travel with minimum 2 adults: Price base on adult twin share or extra bed deduct \$1,500. ● Fuel surcharge, airport & local departure taxes and any other applicable taxes are not included. (\$40 per person per trip service fee will be applied) ● Valid on AF operate flight only. ● Booking class “N”； Ticket validity: 5 days-12 months. ● TIC highly recommends every traveler to purchase travel insurance that meets your need before departure. ●  WIFI service, subject to hotel arrangement.
<p>條款及細則:-</p> <ul style="list-style-type: none"> ● 訂金每位 HK\$5000，餘款必須於酒店及機位確認後 3 天內清付清，或機位及酒店確認期限前繳付餘數 (以較早之日期計算)，否則當自動取消，訂金恕不退還。 ● 凡於出發日期前 7 天內預訂，須繳付全費。 ● 套票一經確認，不可更改日期、航線及退款。 ● 客人需持有回港日期起計不少於 6 個月以上有效護照及入境簽證，本公司對客人因個人證件所產生之任何問題概不負責。 ● 其他條款按本公司“責任及細則”為準，詳情請與本公司職員查詢或瀏覽本公司網頁。 ● 以上費用及條款如有任何更改，恕不另行通知。 ● 顧客可免費享有高達港幣 10 萬元之平安保險，而該項保險由藍十字(亞太)保險公司承保。所有保險條款細則、受保年齡限制、不保事項及因應受保人年齡與團隊種類之詳細保障額，將根據藍十字(亞太)保險公司所發出之保單 TX900002 為準。本公司有權對顧客終止所有保障而不須事先向外宣佈。此平安保險非取代旅遊保險，顧客應自行購買一份受保範圍更廣泛之旅遊保險，令保障更全面。 	<p>Terms & Conditions:-</p> <ul style="list-style-type: none"> ● Deposit of HK\$5000 per person is required upon reservation, balance payment is required within 3 days after confirmation or deadline set by airline or hotel whichever is earlier, or deposit will be forfeited. ● Booking within 7 days before departure, full amount is required upon reservation ● No amendment, cancellation and refund is allowed once booking confirmed. ● Passport must have minimum 6 Months Validity after period of stay. Jetour shall not be liable to any matters & losses arising from travel documents ● Other terms and conditions apply, for further details, please contact our travel consultants or refer to our website. ● Prices & terms & conditions are subject to change without prior notice. ● Customers can enjoy up to \$100,000 of group accident travel insurance, which underwritten by Blue Cross (Asia-Pacific) Insurance Limited. All insurance terms and conditions, the insured age limits, exclusions and should be insured because of age and the team kind of guaranteed amount of detail will prevail under the policy issued by Blue Cross (Asia-Pacific) Insurance Limited policy no. TX900002. The Company reserves the right to terminate the coverage without prior notice. Group Accident Travel Insurance does not replace travel insurance. Travelers should purchase a travel insurance which includes comprehensive coverage.